Continuité pédagogique

Où trouver de l'aide ?

Pour la continuité pédagogique...

Ressources, conseils, outils, échanges, formations...

La circonscription vous accompagne.

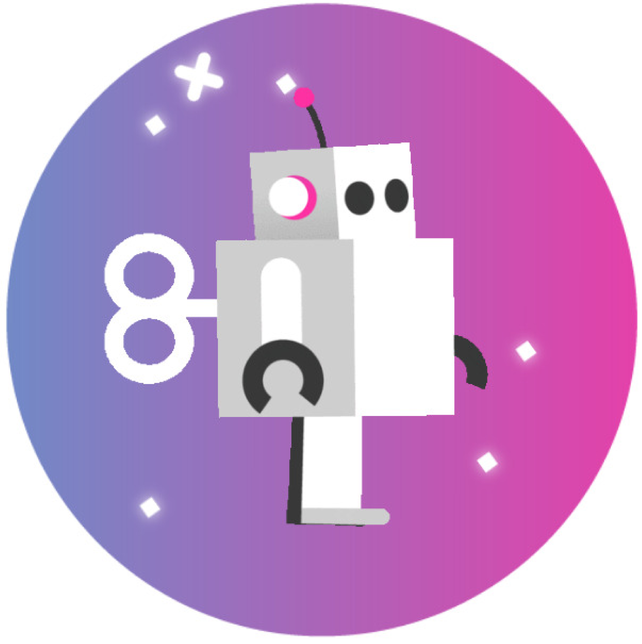

Présentation des interlocuteurs et sites utiles pour vous accompagner sur la continuité de votre classe

Circonscription de Vesoul 2

Avoir des contenus

Pour trouver des ressources pour ma classe...

Je consulte

Site Circo 70 et tous les blogs de circonscriptions

http://circo70.ac-besancon.fr/

Je suis...

twitter circo 70
https://twitter.com/circo70

twitter ien Mickaël Porte
https://twitter.com/mickaelporte

Je fais appel au partenaire

Site Canopé 70
https://www.reseau-canope.fr/academie-de-besancon/atelier-canope-70-vesoul

twitter Canopé 70
https://twitter.com/Canope_70

J'ai besoin d'aide pour mettre en place la continuité pédagogique

Pour les apprentissages fondamentaux, découverte du Monde, sciences, hist-géo.

Je contacte

Conseillères pédagogiques de circo

Je me forme

Classes VIA de la circo

Contacter les conseillères pédagogiques de circonscription

cp.ienvn.dsden70@ac-besancon.fr

carole.ivance@ac-besancon.fr

pascale.claudel@ac-besancon.fr

Je reçois une invitation pour une classe VIA de la circonscription

Sur ma boite professionnelle

J'accède à la classe VIA directement par le lien donné dans ce mail.

Si j'ai un souci technique, je contacte l'Erun :
Sophie Rostaing : sophie.rostaing@ac-besancon.fr

J'ai besoin d'aide pour mettre en place la continuité pédagogique

Pour la communication avec ma classe, l'utilisation des outils numériques.

Je contacte

Erun de circo ou Conseillère pédagogique départementale au numérique

Je me forme

Entractes numériques du département 70

Contacter l'Erun ou la conseillère pédagogique au numérique par mail

ERUN Vesoul 2 : Sophie Rostaing
sophie.rostaing@ac-besancon.fr

Conseillère pédagogique départementale au numérique :
Clarisse Coquibus
clarisse.clausse@ac-besancon.fr

Je souhaite participer à un entracte numérique

Je consulte le calendrier des entractes directement sur circo70 :

http://circo70.ac-besancon.fr/entracte-numerique/

Et je m'inscris depuis le site circo70

Si j'ai un souci, je contacte l'Erun : Sophie Rostaing : sophie.rostaing@ac-besancon.fr

J'ai besoin d'aide pour mettre en place la continuité pédagogique

Pour arts, musique, EPS, Langues vivantes.

Je contacte

Les conseillers pédagogiques départementaux

Conseillers pédagogiques départementaux :

Langues vivantes : Audrey Gibert
audrey.gibert@ac-besancon.fr

Arts : Dominique Cély
dominique.tirvaudey@ac-besancon.fr

Education musicale : Lucie Lamay
lucie.lamay1@ac-besancon.fr

EPS : Pascal Bringout
pascal.bringout@ac-besancon.fr

J'ai besoin d'aide pour mettre en place la continuité pédagogique

Pour le suivi de mes élèves, pour mes élèves à besoins spécifiques.

En priorité

J'en parle avec ma directrice, mon directeur d'école

J'évalue la situation avec elle/lui.

Je peux contacter

Le Rased de secteur

Voir le contact avec mon directeur d'école

Je peux contacter

Les conseillers pédagogiques ASH

Contact par mail professionnel

Conseillers pédagogiques départementaux ASH :

Danièle Couturet :
daniele.couturet@ac-besancon.fr

Philippe Lemercier :
philippe.lemercier@ac-besancon.fr

L'équipe de circonscription Vesoul 2 reste à votre écoute.